

IBC-Br - Índice de Atividade Econômica do Banco Central

Mês de referência: Agosto/2023

Publicação: Sex. - 20 Out. 2023



BACEN IBC-Br

Jun-23

Jul-23

Aug-23

Variação mensal com ajuste sazonal (MoM SA)

0.22%

0.42%

-0.77%

Variação da média trimestral com ajuste sazonal (Qavg-o-Qavg SA)

0.75%

-0.95%

-0.65%

Variação da média anual (Yavg-o-Yavg)

3.53%

3.19%

2.82%

BACEN - IBC-Br
(MoM SA vs. MM3 SA)

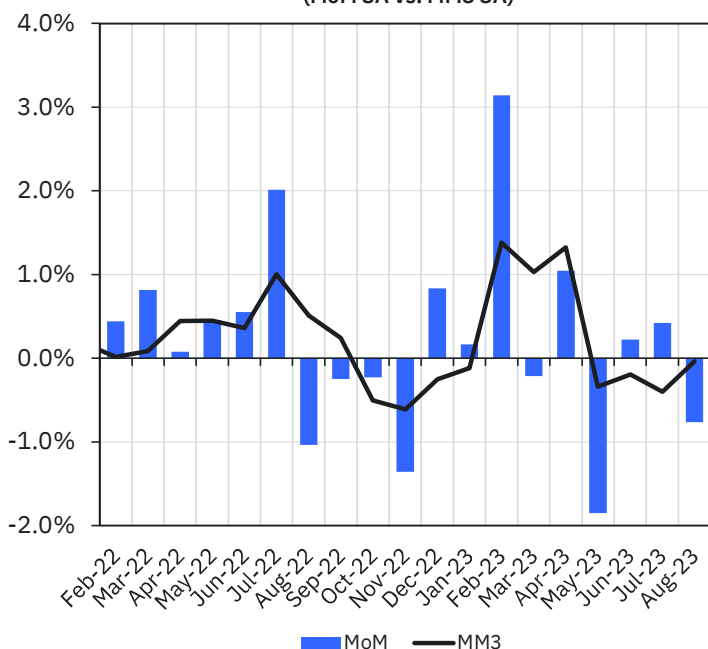

BACEN - IBC-Br
(Índice 2002=100, SA)

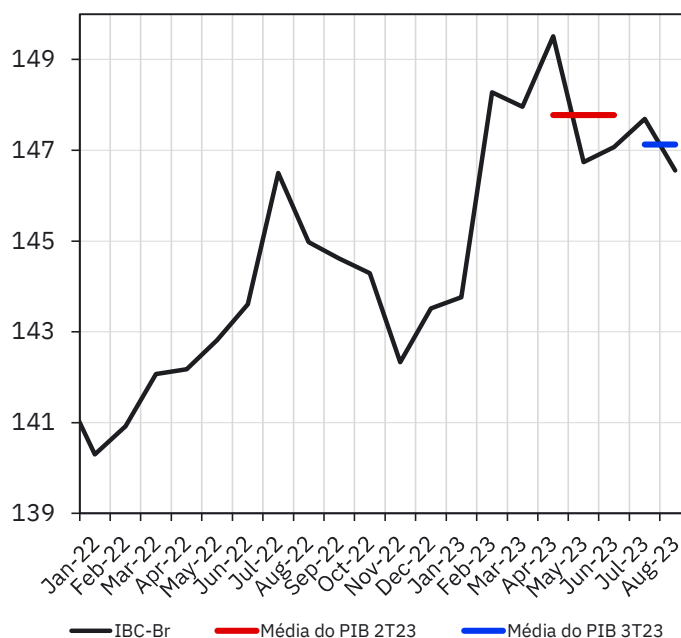

BACEN - IBC-Br
(Yavg-o-Yavg vs. Qavg-o-Qavg SAAR)

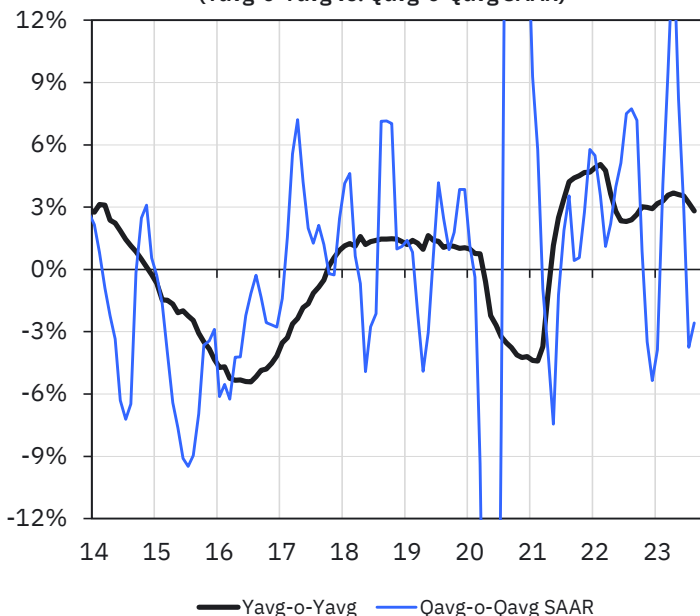

Carrego Estatístico

Var (%) *	Qavg-o-Qavg 3Q23 exp. **
1.00	-0.24%
0.50	-0.40%
0.25	-0.48%
0.10	-0.53%
0.00	-0.57%
-0.10	-0.60%
-0.25	-0.65%
-0.50	-0.73%
-1.00	-0.90%

* Variação mensal assumida para os períodos restantes que compõem o trimestre

* Variação trimestral projetada caso a variação assumida se realize